



REGIONE DEL VENETO

Contributo regionale

Buono - Scuola

Anno scolastico - formativo
2016-2017

Termini per l'invio via web della domanda:

- per i richiedenti:
15 giugno 2017 (ore 12:00)
- per le Istituzioni scolastiche formative:
26 giugno 2017 (ore 12:00)

BUONO SCUOLA

2016 - 2017

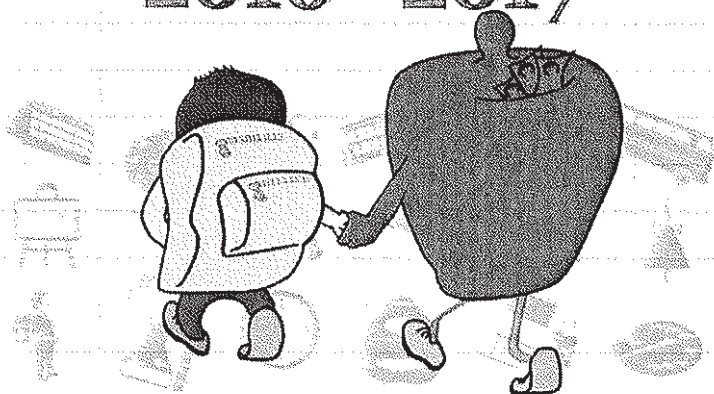

Per informazioni:

Entrare nella pagina internet:

<http://www.regione.veneto.it/istruzione/buonoscuolaweb>

Telefonare al numero verde:

800 177 707

(attivo dal 15 maggio 2017 al 15 giugno 2016, dal lunedì al venerdì, dalle ore 9:00 alle ore 13:00)

ASSESSORATO ALL'ISTRUZIONE, ALLA FORMAZIONE, AL LAVORO E PARI OPPORTUNITA'

DIREZIONE FORMAZIONE E ISTRUZIONE - U.O. Istruzione e Università
Fondamenta S. Lucia, Cannaregio 23 - 30121 VENEZIA

CHE COSA E' IL CONTRIBUTO REGIONALE "BUONO-SCUOLA"?

E' un contributo, previsto e disciplinato dalla Legge Regionale 19/01/2001, n. 1 e dalla Deliberazione della Giunta regionale n. 507 del 14/04/2017, per la copertura parziale delle spese:

- di iscrizione e frequenza;
- di attività didattica di sostegno (per gli studenti disabili).

CHI PUO' CHIEDERLO?

Possono chiederlo le famiglie che:

- hanno studenti residenti nella Regione Veneto, che hanno frequentato, nell'anno 2016-2017:
 - o Istituzioni scolastiche: primarie, secondarie di I e II grado: statali, paritarie e non paritarie (incluse nell'Albo regionale delle "Scuole non paritarie");
 - o Istituzione Formativa Accreditata dalla Regione del Veneto che svolge percorsi triennali di istruzione e formazione professionale per il conseguimento della qualifica professionale e percorsi di IV anno per il conseguimento del diploma professionale ai sensi dell'art. 15 del Decreto Legislativo 17 ottobre 2005, n. 226, compresi i percorsi sperimentali del sistema duale attivati in attuazione dell'Accordo in Conferenza Stato Regioni del 24/9/2015;
 - hanno speso, per ogni studente, per l'anno 2016-2017, almeno € 200,00, per tasse, rette, contributi di iscrizione e frequenza dell'Istituzione;
 - hanno un ISEE 2017 inferiore od uguale a € 40.000,00 in caso di studenti normodotati.
- Sono previste 3 Fasce di ISEE:
- Fascia 1: da € 0 ad € 15.000,00
 - Fascia 2: da € 15.000,01 ad € 30.000,00
 - Fascia 3: da € 30.000,01 ad € 40.000,00

in relazione alle quali varia l'importo del contributo.

Se lo studente appartiene ad una famiglia numerosa (con parti trigemellari o con numero di figli pari o superiori a quattro), il contributo può essere concesso fino agli importi massimi della Fascia 1.

Non è richiesto alcun requisito di merito scolastico.

PER GLI STUDENTI DISABILI?

Il contributo può essere richiesto dalle famiglie che hanno un ISEE 2017 inferiore od uguale a € 60.000,00.

E' sempre concesso il contributo di Fascia 1.

Sono rimborsate anche le spese sostenute per l'attività didattica di sostegno, in orario scolastico, fino ad un massimo di € 15.000,00.

CHE COSA E' L'ISEE - A CHI CI SI PUO' RIVOLGERE PER CALCOLARLO?

E' l'indicatore della Situazione Economica Equivalente delle famiglie, che viene calcolato secondo criteri unificati a livello nazionale.

Per calcolarlo gratuitamente ci si può:

- a) rivolgersi al Comune di residenza, ai Centri di Assistenza Fiscale (C.A.F.) autorizzati, alle sedi INPS presenti nel territorio;
- b) collegare al sito www.inps.it - "Servizi on line", compilare la Dichiarazione Sostitutiva Unica (D.S.U.) on line e trasmetterla direttamente via internet dal proprio computer.

COME SI FA LA DOMANDA?

Si fa esclusivamente via web (nessun uso di carta) nel seguente modo:

- il richiedente dal 15/05/2017 al 15/06/2017 (ore 12:00 - termine perentorio):
 1. entra nella pagina internet: <http://www.regione.veneto.it/istruzione/buonoscuolaweb>
 2. va nella parte: RISERVATO AL RICHIEDENTE;
 3. apre il file ISTRUZIONI e le legge attentamente;
 4. clicca sul link DOMANDA DEL CONTRIBUTO;
 5. compila tutti i campi del Modulo web di domanda seguendo le Istruzioni riportate sopra ogni campo;
 6. invia la domanda alla scuola cliccando sul pulsante "Invia alla scuola";
 7. riceve in automatico il codice identificativo della domanda;
 8. si reca presso l'Istituzione scolastica/formativa, con la seguente documentazione:
 - documento di identità/riconoscimento valido;
 - (se cittadino non comunitario) titolo di soggiorno valido;
 - codice identificativo della domanda;
 o invia alla stessa, nei modi previsti nelle Istruzioni (fax-raccomandata-e-mail-PEC), copia della suddetta documentazione, nonché la domanda firmata;
- l'Istituzione Scolastica/Formativa dal 15/05/2017 al 26/06/2017 (ore 12:00 - termine perentorio):
 1. recupera la domanda del richiedente;
 2. conferma o meno alcuni dati dichiarati dal richiedente;
 3. invia la domanda alla Regione cliccando sul pulsante "Invia alla Regione".

COSA FARE SE NON SI POSSIEDE UN COMPUTER CON COLLEGAMENTO AD INTERNET?

Ci si può recare, previo appuntamento, presso:

▪ gli Uffici Regionali per le Relazioni con il Pubblico (U.R.P.), ai seguenti indirizzi:
BELLUNO Via Caffi, 33 - Tel. 0437-946262 - Fax. 0437-946267

e-mail: info@regione.veneto.it

PADOVA Passaggio Gaudenzio, 1 - Tel. 049-8778163 - Fax. 049-8778165

e-mail: info@regione.veneto.it

ROVIGO Viale della Pace, 1/d - Tel. 0425-397422 - Fax. 0425-397311

e-mail: info@regione.veneto.it

TREVISO Viale A. De Gasperi, 1 - Tel. 0422-657575 - Fax. 0422-657574

e-mail: info@regione.veneto.it

VERONA Via delle Franceschine, 10 - Tel. 045-8676636 - Fax 045-8676617

e-mail: info@regione.veneto.it

VICENZA Contrà Mure di S. Rocco, 51 - Tel. 0444-337985 - Fax. 0444-337988

e-mail: info@regione.veneto.it

- i Comuni;
- le Istituzioni scolastiche e formative.

COME SARÀ RIPARTITO IL CONTRIBUTO?

Il contributo sarà assegnato prioritariamente agli studenti disabili ed a quelli appartenenti a famiglie numerose.

Le risorse residue saranno assegnate agli studenti normodotati ed a quelli appartenenti a famiglie non numerose.